

neuer Plan

EINREICHPLAN MASZTAB 1 : 100



DIPL. ING. ULF KRÜCKL
staatl. bef. u. beeid. Zivilingenieur f. Bauwesen
4320 Perg, Zeilingerberg 17, Tel. 8484, 245-248

PROJEKT ZUBAU VON WERKSTÄTTENRÄUMEN

PARZELLENUMMER 736/4 u. 740/2
KATASTRALGEM. ALTENBURG
EINLAGEZAHL

DER BAUHERR UND GRUNDBESITZER
Erwin Diesenreiter
ERWIN DIESENREITER
KARLINGBERG 22
4320 PERG

DER BAUFÜHRER
Krückl
Baugesellschaft m. b. H. & Co. KG.
A 4320 PERG, Naarnerstraße 34
Tel. 07262/246-249, Telex 02 2668 KRUE A

DER PLANVERFASSER
Dipl. Ing. Ulf Krückl 1982-04-09
DIPL. ING. ULF KRÜCKL
staatl. befugter u. beeideter
ZIVILINGENIEUR FÜR BAUWESEN
4320 Perg, Zeilingerberg 17, Tel. 8484/245-248

DIE BAUBEHÖRDE
Baugenehmigung mit Bescheid
v. 30. 4. 1982 Zahl. Bau-601-G-7/82
erteilt.
Der Bürgermeister:
O. F. ...

UMBAUTER RAUM	794,56m ³
VERBAUTE FLÄCHE	184,00m ³
NUTZFLÄCHE	211,20 m ²



PERG 8. 4. 1982 ZL A 82-04-08-004

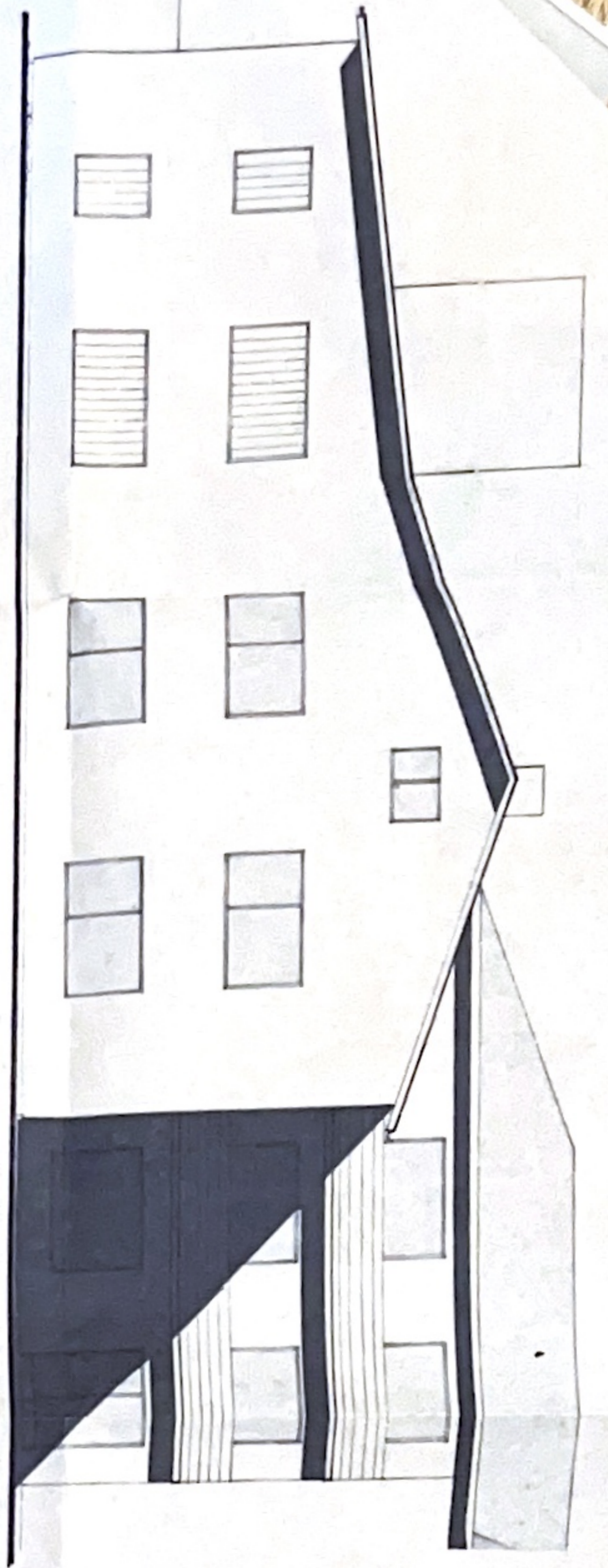

OSTANSICHT

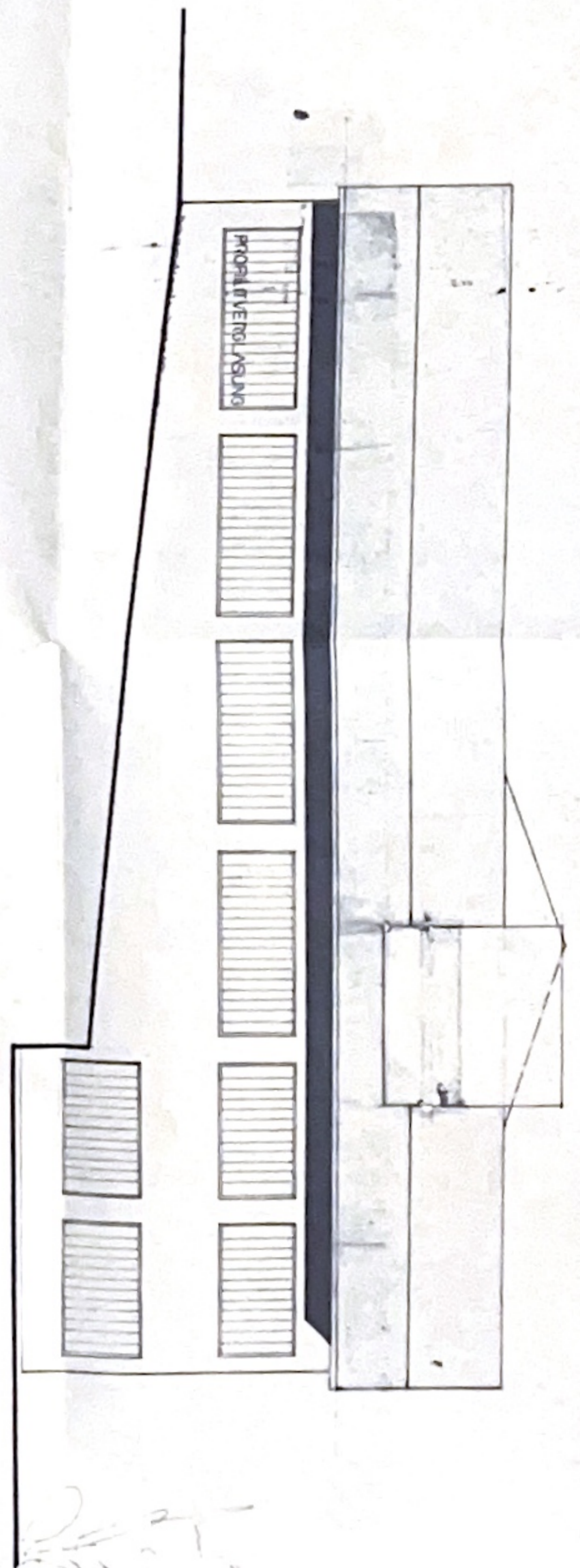

SÜDANSICHT

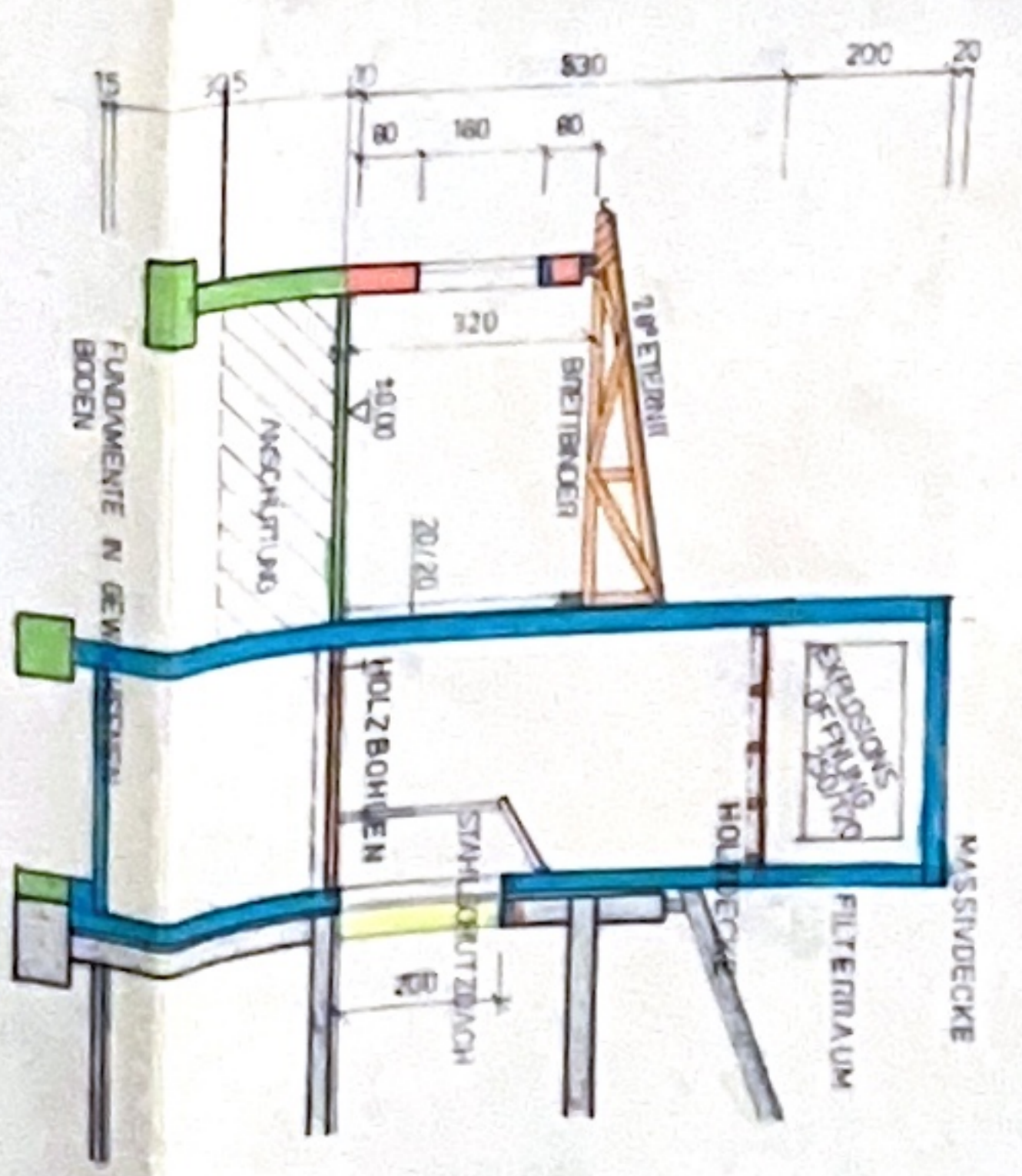

SCHNITT DURCH SILO

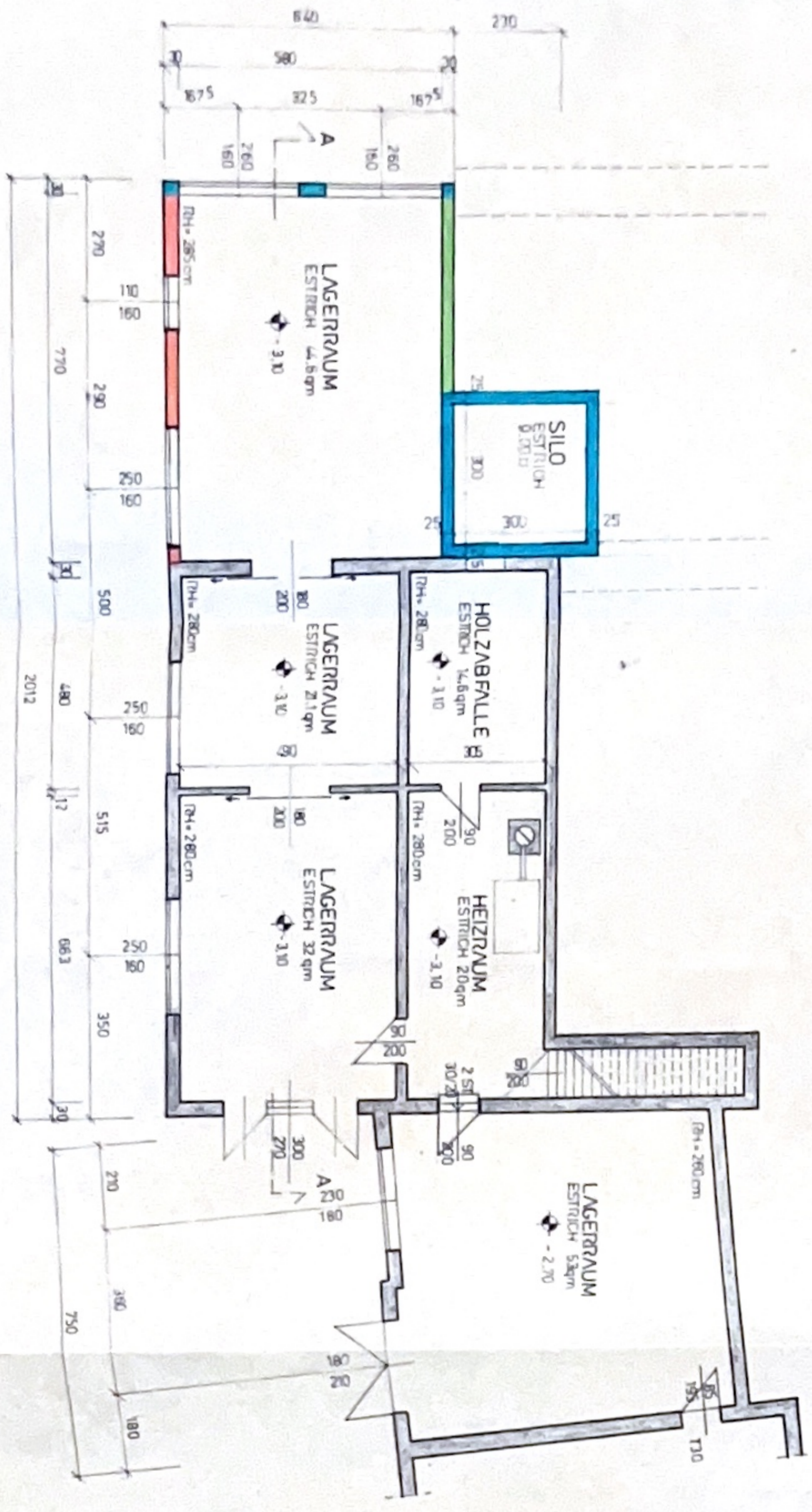

KELLER

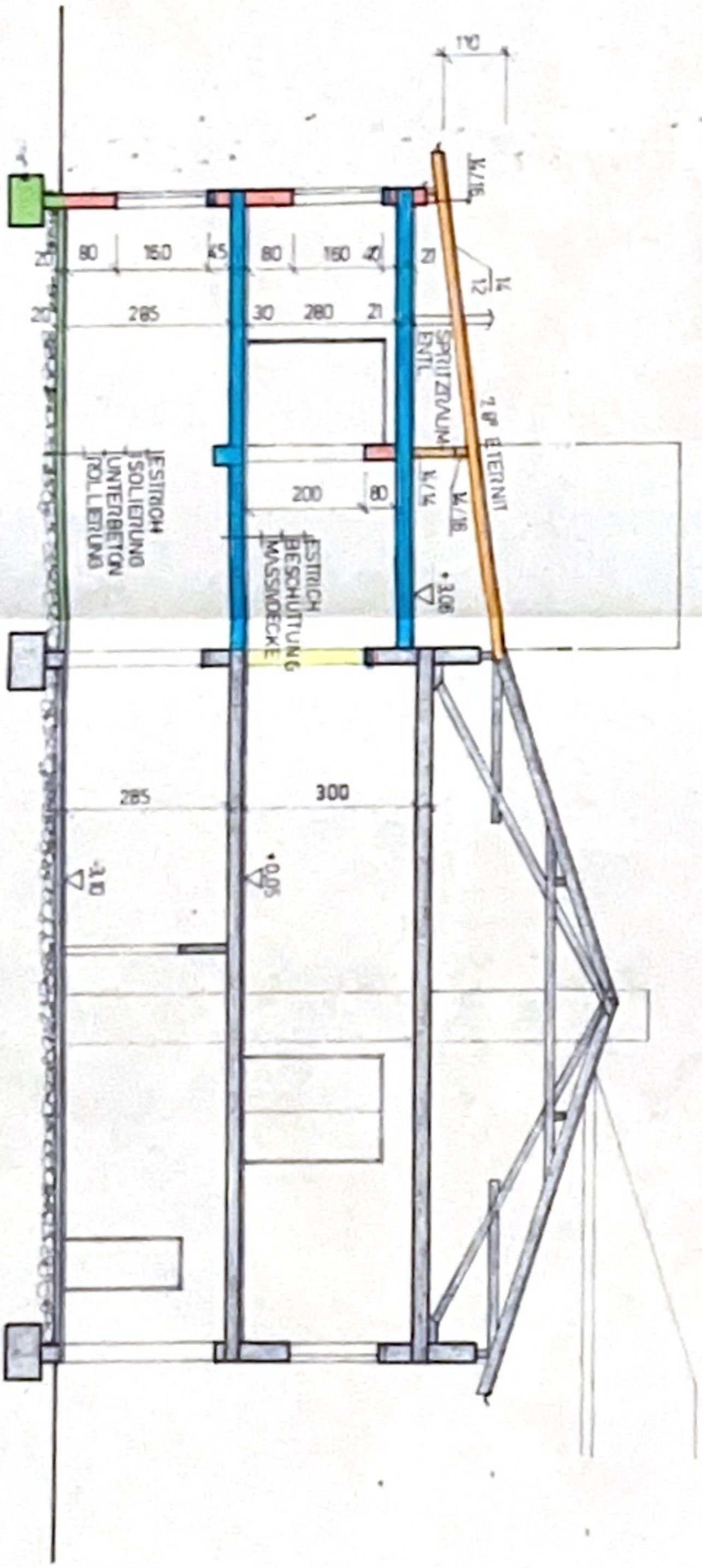

SCHNITT A-A

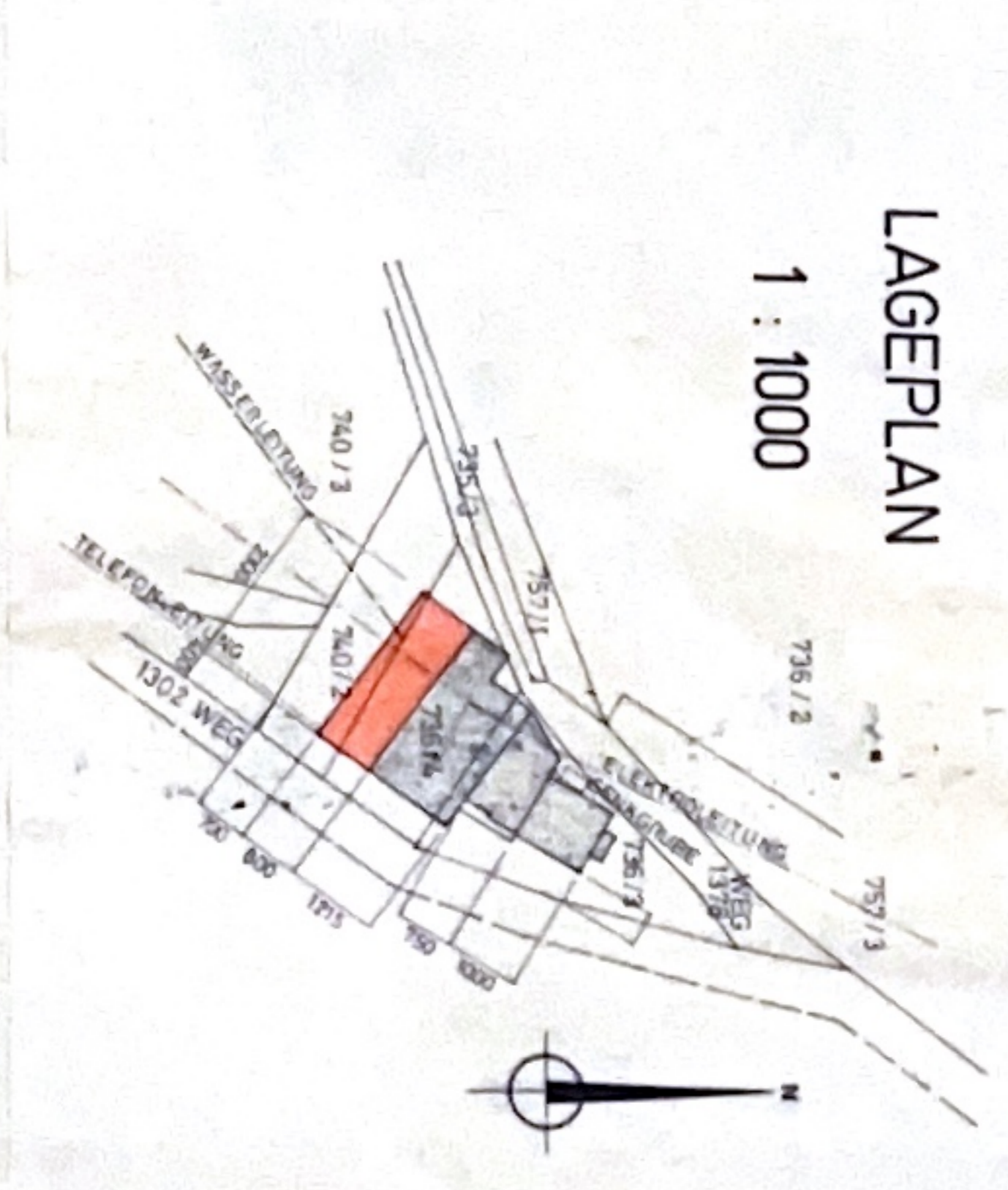

LAGEPLAN

1 : 1000