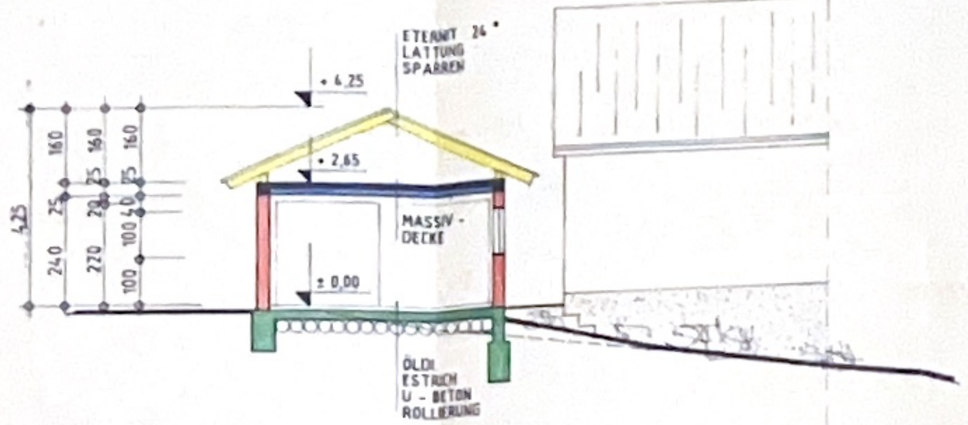

SCHNITT A - A

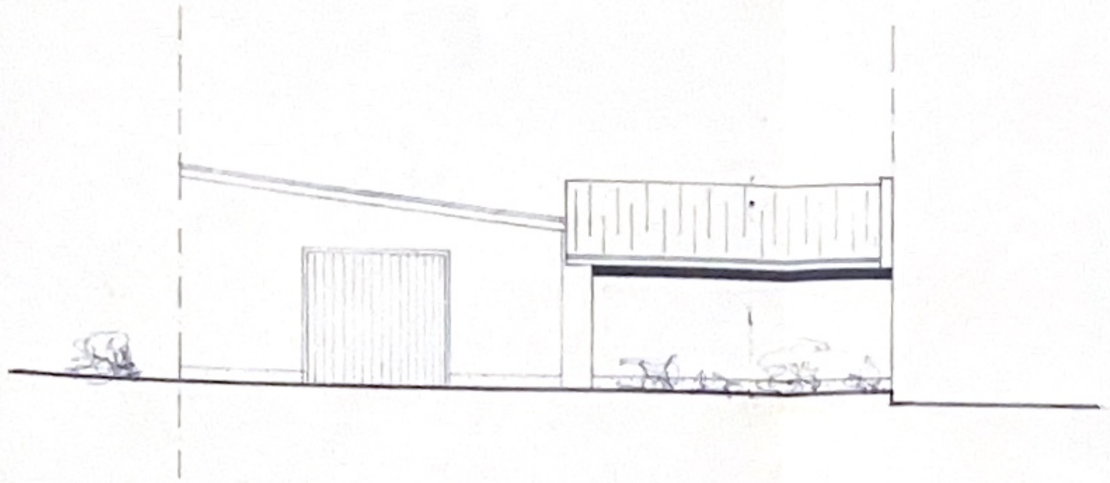

NORDWESTANSICHT

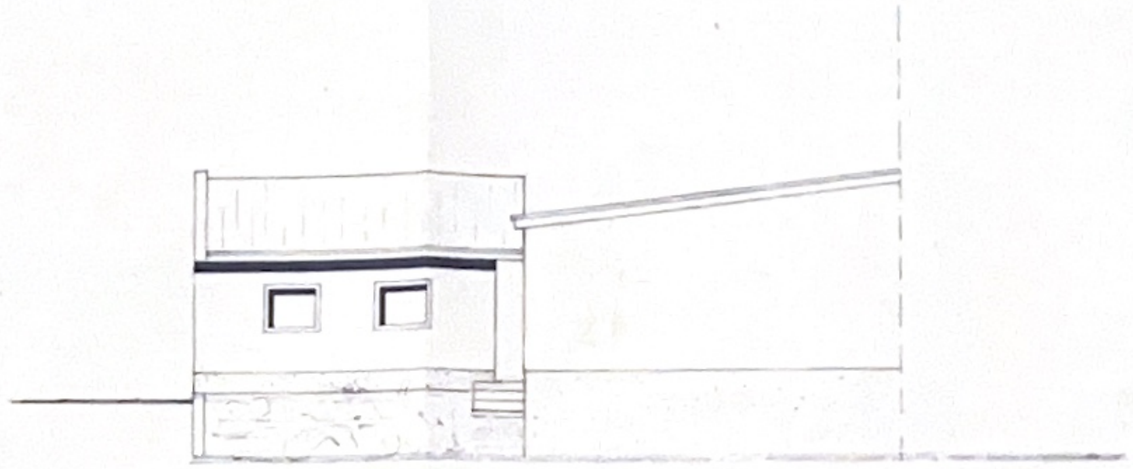

SÜDOSTANSICHT

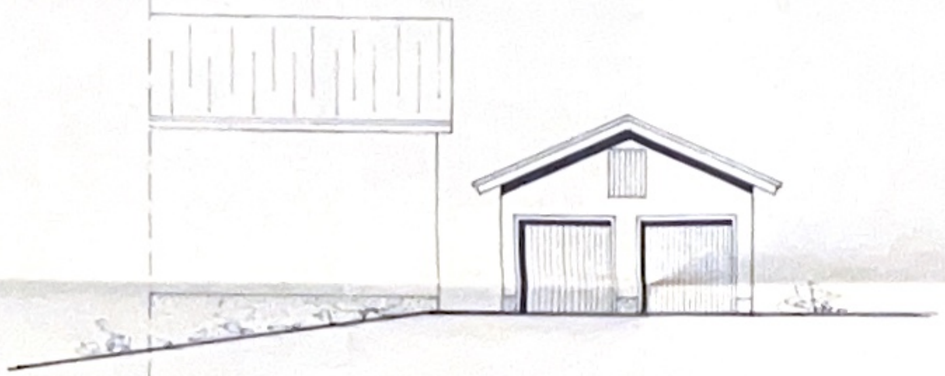

NORDOSTANSICHT

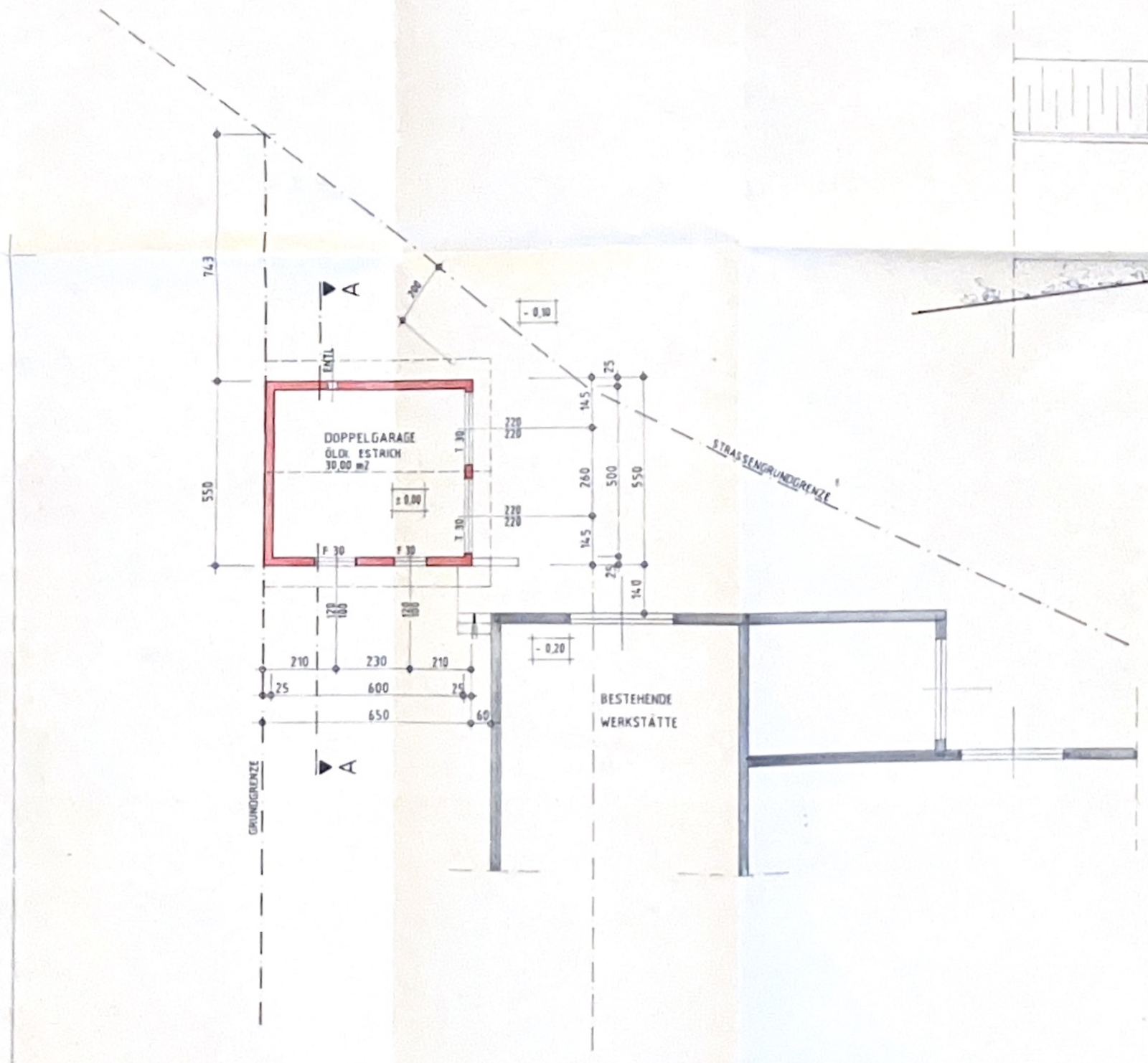

GRUNDRISS

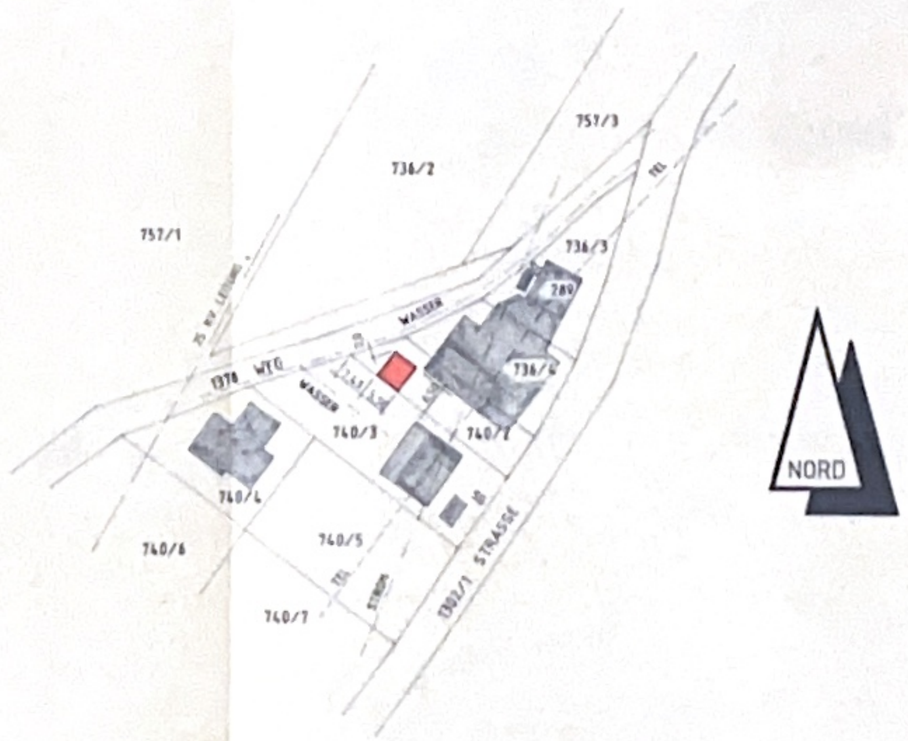

LAGEPLAN M 1 : 1000

HOCH- & TIEFBAU, TRANSPORTE, KRANVERLEIH, BAUSTOFFHANDEL

FERTIGTEILE

HABAU-BAUGESELLSCHAFT M.B.H. A-4320 PERG

HABAU

EINREICHPLAN

M 1 : 100

OBJEKT	NEUBAU EINER DOPPELGARAGE
BAUHERR	DIESENREITER ERWIN
ANSCHRIFT	KARLINGBERG 22 4320 PERG
GEPLANT	PERG (ORT) ALTENBURG (KG) 740/2 (PARZ.)
BAUHERR	Diesenreiter Maria
GRUNDEIGENTÜMER	Diesenreiter Erwin
MITEIGENTÜMER	Erwin Diesenreiter Tischlerei + Möbelhandel Karlingberg 22 4320 Perg, Tel. 07262/8453
BAUFÜHRER	HABAU Baugesellschaft mbH Hoch- u. Tiefbau, Fertigteile, Baustoffhandel 4320 PERG, Naarnerstraße 31
PLANVERFASSER	HABAU Baugesellschaft mbH Hoch- u. Tiefbau, Fertigteile, Baustoffhandel 4320 PERG, Naarnerstraße 31
BEHÖRDE	Bezirkshauptmannschaft Perg N - 45-134-1987 Der naturschutzbehördlichen Stellungnahme vom 23.4.1987 zugrunde gelegen. Für die Bezirkshauptmannschaft Perg, am 23.4.1987 (Schönbichler)

BAUTECHNISCH VORGEPRÜFT Bewilligungen am 28.01.87 Bei der Bauverhandlung am 14.5.87 vorgelegen.

Baugenehmigung mit Bescheid v. 26.5.1987 Zahl: Bau-Ver-E 20/87 erteilt.

PARZ. GR.	PERG, AM	GEZ.	PLAN NR
	10.11.1986	LK	D 833